

CURRICULUM AZIENDALE

CS - Cooperazione e Solidarietà Consorzio Cooperative Sociali

Via del Seminario Maggiore n.115 - 85100 Potenza
Tel.: 0971/650622-650513

www.consorziocs.it



ANAGRAFICA

Ragione sociale	Società Cooperativa CS Cooperazione e Solidarietà Consorzio Cooperative Sociali
Sede legale	Via del Seminario Maggiore, 115 - 85100 Potenza
Telefono	0971/650622-650513
Fax	0971/650902
E-mail	info@consorziocs.it
Pec	consorziocs@pec.it
Data di costituzione	08/01/1989
Data di avvio attività	15/02/1992
Numero e data iscrizione CCIAA	REA PZ 74485 - 28.02.1989
Numero e data iscrizione Registro Imprese	01007820762 - 19.02.1996
Numero e data iscrizione Albo Regionale delle cooperative sociali	N. 1 sottosezione C - Regione Basilicata D.P.G.R. n. 1069 del 16/12/1996
Numero e data iscrizione Albo Nazionale delle cooperative	A152760 - 31/03/2005
C.F.	01007820762
Partita IVA	01007820762

❶ OBIETTIVI

CS Cooperazione e Solidarietà è un consorzio territoriale di cooperative sociali che nasce nel 1989 come agenzia strategica regionale per l'integrazione, il consolidamento e lo sviluppo dell'impresa sociale in Basilicata e che attualmente opera a livello provinciale aggregando 16 cooperative con i seguenti principali obiettivi:

- ▶ Favorire la collaborazione tra le cooperative
- ▶ Fornire servizi di supporto e consulenza tecnico-amministrativa alle cooperative consorziate
- ▶ Promuovere e sviluppare attività di formazione e aggiornamento
- ▶ Favorire lo sviluppo dell'attività delle cooperative
- ▶ Attuare iniziative di informazione e sensibilizzazione dei cittadini e degli enti pubblici
- ▶ Coordinare il rapporto con gli enti pubblici
- ▶ Promuovere e favorire nuove iniziative di cooperazione
- ▶ Predisporre marchi e denominazioni sociali con cui distinguere i propri prodotti o servizi
- ▶ Svolgere attività di *general contractor* per conto delle cooperative socie in relazione a specifiche azioni di sviluppo
- ▶ Gestire direttamente in via sperimentale iniziative, strutture e servizi con carattere di innovatività rispetto al know-how delle cooperative associate

BASE SOCIALE

COOPERATIVA	AREA DI INTERVENTO	SEDE
▶ ARCA	Anziani	Viggianello
▶ BENESSERE	Salute mentale	Potenza
▶ BETANIA	Disabilità	Potenza
▶ CENTOSTRADE	Infanzia	Potenza
▶ COMPAGNI DISTRADA	Infanzia	Lagonegro
▶ E.F.F.E.	Salute mentale	Villa d'Agri
▶ GESTIONE SERVIZI SOCIALI	Anziani / Inserimento lavorativo	Pescopagano
▶ IL CERCHIO MAGICO	Infanzia	Venosa
▶ IL GIRASOLE	Disabilità	Moliterno
▶ IL MELOGRANO	Infanzia	Potenza
▶ LITHODORA	Infanzia	Cava de' Tirreni
▶ NUOVE DIMENSIONI	Salute mentale	Lauria
▶ ORIZZONTI OLTRE LA SIEPE	Anziani	Tramutola
▶ PROMETEO	Salute mentale	Potenza
▶ SERENA	Infanzia	Lauria
▶ SPES	Salute mentale	Lagonegro

ORGANIGRAMMA

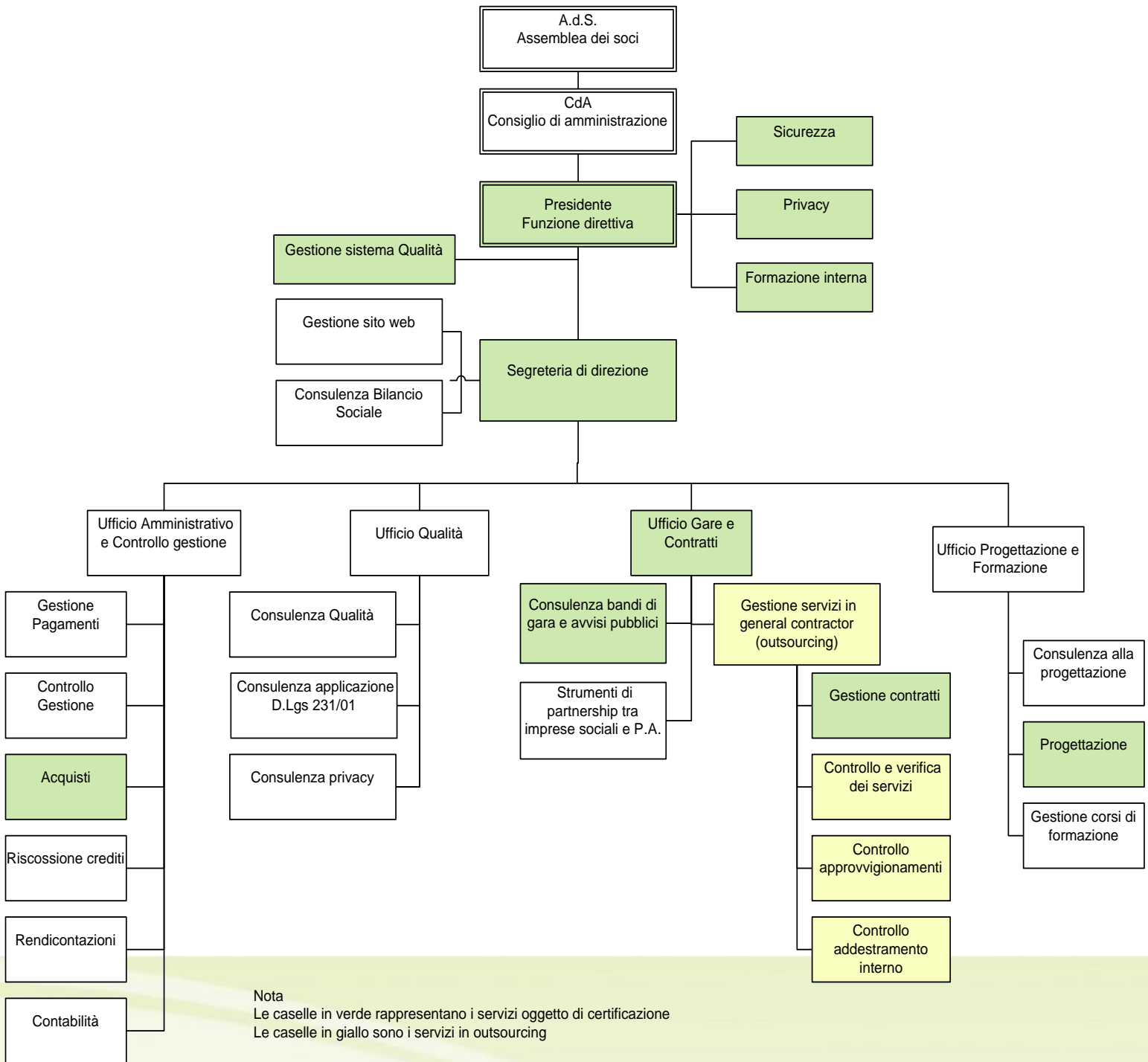

STRUTTURA ORGANIZZATIVA

Presidente - Rappresentanza legale, cura dei rapporti con i soci, con le reti nazionali e con i soggetti istituzionali, presidio dell'andamento economico finanziario, gestione del personale

Responsabile qualità - Predisposizione del Sistema di Gestione per la qualità e verifica dell'attuazione e del controllo dei processi qualità interni

Responsabile formazione interna - Valutazione fabbisogni formativi interni, predisposizione Piano della Formazione Continua, programmazione e gestione delle attività

Segreteria di direzione - Supporto ai vertici del Consorzio nella gestione quotidiana delle attività attraverso compiti di carattere sia esecutivo che organizzativo

Ufficio gare e contratti - Controllo, monitoraggio e gestione di contratti e progetti, istruttoria gare, rapporti con Pubbliche Amministrazioni appaltanti e Cooperative in general contractor

Ufficio qualità - Consulenza sulla gestione della qualità attraverso predisposizione e verifica dei sistemi e rendicontazione sociale.

Ufficio progettazione e formazione - Elaborazione idee progettuali, progettazione sociale e formativa, coordinamento gruppi di progetto, organizzazione e gestione progetti formativi

Ufficio amministrativo e controllo gestione - Gestione processi amministrativi e contabilità, rendicontazione di progetti, scelta e sorveglianza dei fornitori

Ufficio Comunicazione - Gestione della comunicazione esterna del Consorzio e offerta di servizi di comunicazione per le consorziate

CERTIFICAZIONE DI QUALITÀ

Dal 2000 il Consorzio opera attraverso un Sistema di Gestione della Qualità certificato.

Attualmente C.S. è certificato ai sensi della norma UNI EN ISO 9001:2015 per le seguenti attività:

- Gestione di servizi e contratti per conto delle cooperative associate a titolo di General Contractor;
- Progettazione e gestione di servizi socio-sanitari, socio-assistenziali, educativi, in proprio e per conto delle consorziate.

CERTIFICATO  CERTIFICATE

ANCCP
CERTIFICATION AGENCY

CERTIFICAZIONE DEL SISTEMA DI GESTIONE

Si attesta che / We certify that

**Società Cooperativa C.S.
- Cooperazione e Solidarietà -
Consorzio Cooperative Sociali**
Via Del Seminario Maggiore, 115 - 85100 Potenza (PZ)

E' conforme ai requisiti della norma / Is according to the standard

ISO 9001: 2015

Per le seguenti attività / Concerning the following activities

Gestione di servizi e contratti per conto delle cooperative associate a titolo di "General Contractor".
Progettazione e gestione di servizi socio sanitari, assistenziali, educativi erogati in proprio o tramite le consorziate.

Certificato n. Certificate n.	SSG 19831 AQ 3319	Sell. IAF IAF Code	35-38
Prima emissione First Issue	Emissione corrente Current issue	Data scadenza Expiring on	
21/11/2006	05/11/2021	05/11/2024	

Giuseppe Leuci
(Responsabile di Settore)

Fabio Gazzero
(Rappresentante Legale)

SSG-MDL-047

ACCREDIA
ENTE ITALIANO DI ACCREDITAMENTO

SGQ N°026A
Membro degli Accordi di Mutuo Riconoscimento
EA, IAF e ILAC
Signatory of EA, IAF and ILAC
Mutual Recognition Agreements

La validità del presente certificato è subordinata alla sorveglianza periodica annuale ed al riesame completo del Sistema di Gestione con periodicità triennale. Per informazioni puntuali e aggiornate circa eventuali variazioni intervenute nello stato della certificazione di cui al presente certificato, si prega di contattare il n° telefonico o indirizzo e-mail riportati in calce al presente documento.



ANCCP Certification Agency S.r.l. | Headquarters: Via dello Struggino 6 | 57121 LIVORNO (Italy) | Tel. +39 0586 209006 | anccp@anccp.it | www.anccp.it

CERTIFICAZIONE DI GENERE

Il Consorzio, inoltre, è uno dei primi enti in Basilicata con un Sistema di Gestione certificato per la parità di genere ai sensi della norma UNI/PdR 125:2022.

Certificato IT23/00000446

Il sistema di gestione per la parità di genere della

Società Cooperativa C.S. - Cooperazione e Solidarietà - Consorzio Cooperative Sociali

Via del Seminario Maggiore, 115 - 85100 POTENZA

è stato verificato ed è risultato conforme ai requisiti di
UNI/PdR 125:2022

Scopo della certificazione

Misure per garantire la parità di genere nel contesto lavorativo relativamente alle attività di: Gestione di servizi e contratti per conto delle cooperative associate a titolo di "General Contractor". Progettazione e gestione di servizi socio sanitari, assistenziali, educativi erogati in proprio o tramite le consorziate.

Questo certificato è valido dal 30 maggio 2023 fino al 30 maggio 2026 e la sua validità è subordinata all'esito soddisfacente dell'attività di sorveglianza periodica.

Emissione 1. Certificata dal 30 maggio 2023

Autorizzato da
Paola Santarelli

SGS ITALIA S.p.A.
Via Caldera, 21 20153 MILANO - Italy
t + 39 02 73 93 1 - www.sgs.com



SGQ N° 0015 A
Membro degli Accordi di Mutuo Riconoscimento EA, IAF e ILAC
Signatory of EA, IAF and ILAC Mutual Recognition Agreements

Questo documento è un certificato elettronico autentico ad uso esclusivo del Cliente per i propri scopi commerciali. La versione stampata del certificato è ammessa ed è da considerarsi quale copia. Il presente documento è soggetto ai termini e alle condizioni riportate nel Regolamento di certificazione disponibile nelle pagine web [Condizioni Generali](#) | SGS. Si richiama l'attenzione sulle clausole di limitazione di responsabilità, marchio e fero competente M contenuto. Questo documento è protetto da copyright e qualsiasi alterazione, contraffazione o falsificazione non autorizzata del contenuto o dell'aspetto di questo documento è illegale.



pagina 1 / 1

PARTECIPAZIONI SOCIETARIE

SOCIETÀ	ATTIVITÀ	SEDE
▶ BANCA ETICA	Finanziamento cooperazione sociale e internazionale	Padova
▶ CONSORZIO CGM	Promozione impresa sociale a rete Servizi strategici per le imprese sociali	Brescia
▶ ISME	Educazione, formazione e studi sulla cooperazione	Potenza
▶ MOLISE SOLIDARIETÀ	Consorzio di cooperative sociali	Campobasso
▶ RETI MERIDIANE	Servizi strategici per l'innovazione nelle imprese sociali	Bari
▶ SOL.CO. IRPINIA	Consorzio di cooperative sociali	Avellino

COLLABORAZIONI E PARTNERSHIP PROGETTUALI

PARTNER	ATTIVITÀ	SEDE
▶ A.I.P.D. Ass. Italiana Persone Down - Sezione provinciale	Promozione dell'educazione e dell'autonomia per persone con sindrome di Down	Potenza
▶ A.N.C.I. BASILICATA Ass. Naz. Comuni Italiani	Promozione istituzionale, politica e amministrativa delle autonomie locali	Potenza
▶ Città Educante	Consulta cittadina sulla scuola	Potenza
▶ Gommalacca Teatro	Associazione teatrale	Potenza
▶ A.R.C.I. BASILICATA	Animazione culturale territoriale	Potenza
▶ U.I.C. Unione Ciechi e Ipovedenti Sezione Provinciale	Associazione di tutela e sostegno delle persone con disabilità visiva	Potenza
▶ La luna al guinzaglio	Attività creative culturali ed artistiche – Educazione ambientale	Potenza
▶ Opti Pobà	Accoglienza e inclusione attiva persone migranti	Potenza
▶ Il salone dei rifiutati	Arte contemporanea	Potenza
▶ CiclOstile	Promozione uso della bicicletta	Potenza
▶ Officina O	Laboratorio di autocostruzione	Potenza
▶ Zer0971	Cinema ed educazione all'immagine	Potenza
▶ Libreria Senzanome	Lettura e lettura animata	Potenza
▶ ParimPari	Giochi matematici	Potenza
▶ Montessori e Dintorni	Prima infanzia	Potenza
▶ Coordinamento regionale Nati per Leggere	Promozione lettura in età prescolare	Potenza
▶ Il Bibliomotocarro	Biblioteca viaggiante e laboratori di promozione della lettura per tutte le età	Ferrandina
▶ CEAS Bosco Faggeto	Educazione ambientale	Moliterno
▶ Dei ed eroi Teatro delle Ombre	Teatro e cultura antica	Potenza

COLLABORAZIONI SPECIALISTICHE SETTORIALI

PARTNER	SETTORE DI INTERVENTO	SEDE
▶ Centro Nascita Montessori	Prima infanzia	Roma
▶ Federazione Italiana dei CEMEA	Centri di Esercitazione ai Metodi dell'Educazione Attiva	Firenze
▶ Centro territoriale Mammut	Pedagogia attiva e di comunità	Napoli
▶ S.I.P.I. Società Italiana di Psicoterapia Integrata	Supporto psicologico e psicoterapeutico	Casoria (Na)
▶ Lithodora	Counselling e supervisione psico-pedagogica	Cava dei Tirreni (Sa)
▶ Ottima Senior	Alzheimer	Trieste
▶ Euromediterranea	Sviluppo locale	Foggia

I SETTORI DI INTERVENTO

terza età

disabilità

infanzia

salute mentale

animazione ludica

famiglie

povertà

migranti

ATTIVITÀ

Il Consorzio svolge le seguenti attività:

- Progettazione sociale;
- Gestione di servizi assistenziali direttamente o attraverso le cooperative associate;
- Gestione di progetti;
- Progettazione formativa;
- Gestione di attività formative;
- Rendicontazione;
- Monitoraggio;
- Comunicazione;
- Gestione qualità;
- Attività di sensibilizzazione, promozione e animazione territoriale;
- Gestione amministrativa, contabile e fiscale;
- Servizi di consulenza alle cooperative associate e a soggetti esterni.

PROGETTAZIONE SOCIALE

Oltre alla progettazione dei servizi socioassistenziali gestiti in convenzione con Enti Pubblici, a seguito della partecipazione a procedure di gara, come elencati negli specifici paragrafi, si è occupata della progettazione dei seguenti progetti:

Titolo progetto	Settore	Ente finanziatore	Anno
Non da soli	Anziani	Comune di Potenza	2023
Network4Inclusion Plus	Migranti	Comune di Potenza	2023
Famiglie al centro	Minori e Famiglie	Comune di Potenza	2022
Network4InclusionPlus	Povertà	Comune di Potenza	2022
Il paese senza punta	Minori con disabilità	Con i bambini Impresa Sociale	2022
Il mago delle comete	Infanzia	Agenzia per la coesione territoriale	2021
Uno e sette	Infanzia	Con i bambini Impresa Sociale	2019
Network4Inclusion	Povertà	Comune di Potenza	2019
Un due tre ... stelle!	Infanzia	Con i bambini Impresa Sociale	2017
Cantieri di Bellezza	Adolescenza	Con i bambini Impresa Sociale	2017
Frutti e belli	Inserimento lavorativo	Dipartimento Pari Opportunità	2017
Il tempo di Momo – Officina Zerosei	Prima Infanzia	Compagnia di San Paolo	2016
La frutteria sociale	Inserimento lavorativo	Edison start	2014

Occupiamoci	Inserimento lavorativo	Fondazione Aiutare i bambini	2013
REST Rete di economia sociale territoriale	Anziani	GAL Sviluppo Vulture	2013
In medias res	Migranti	Ministero dell'Interno FEI 2013 – Azione 6	2013
Ortofrù	Inserimento lavorativo	Fondazione con il sud	2012
STOÀ – Servizi Territoriali di Orientamento e Accompagnamento	Migranti	Ministero dell'Interno FER 2012 – Azione 1	2012
Comunicare, integrarsi, lavorare: corsi di italiano ed educazione civica per stranieri	Migranti	Ministero dell'interno FEI 2011 – Azione 1	2012
Living	Migranti	Ministero dell'interno FEI – 2011 – Azione 5	2012
Le officine della multiculturalità	Migranti	Ministero dell'interno FEI – 2011 – Azione 6	2012
Riparo Sicuro	Migranti	Ministero dell'Interno FER – 2011 Azione 6	2012
Laboratorio sperimentale per l'apprendimento intergenerazionale	Anziani	Dipartimento politiche per la famiglia	2012
Agrivultureweb	Giovani	Unicredit Foundation	2012
La casa dei Bimbi	Infanzia	Fondazione Aiutare i bambini	2011
A mani aperte	Tutela e valorizzazione del patrimonio storico-artistico e culturale	Fondazione con il sud	2011
Welcome	Disabilità	Ministero dei beni culturali	2009
Contam-in-azioni	Periferie urbane	Fondazione Vodafone	2008
Non solo Pitagora	Infanzia	Fondazione con il sud	2007
Punto & caffè	Inserimento lavorativo	ASL 3 Basilicata	2007
MO.RE.S – Modelli di responsabilità sociale	Sostegno alle imprese sociali	PIC Equal	2006
Perseo	Sostegno alle imprese sociali	PIC Equal	2005
CRIS Centro risorse per le imprese sociali	Sostegno alle imprese sociali	PIC Equal	2004
Itinera	Disabilità	Ministero della Solidarietà sociale	2004
Girogiocando	Minori	Dash Missione Bontà	2001

PROGETTAZIONE SOCIALE PER LE COOPERATIVE ASSOCIATE E SOGGETTI PER ESTERNI

Titolo progetto	Settore	Ente finanziatore	Anno
Scuola delle donne	Vulnerabilità	Fondazione Realizziamo il cambiamento con il sud	2023
SNODI	Adolescenza	Unione delle Chiese metodiste e valdesi	2022
Minori al centro	Minori	Comune di Potenza	2022
Rimbalzi Zer06	Prima infanzia	Centro per il libro e la lettura	2022
EDI – Idee per una Educazione Diffusa	Infanzia	Agenzia per la coesione territoriale	2022
Ascensore per le stelle	Infanzia	Comune di Potenza	2021
Oltre	Giovani	Istituto Buddista Italiano Soka Gakkai	2021
Il colore del grano	Prima infanzia	Agenzia per la coesione territoriale	2021
Dire, fare, costellare	Comunità	Con i bambini Impresa sociale	2021
Il paese senza punta	Infanzia	Unicredit Foundation	2021
Ci vuole un fiore	Prima infanzia	Con i bambini Impresa Sociale	2020
Abbracciami di storie	PrimaInfanzia	Ministero per i beni e le attività culturali	2018
La bella estate	Minori	Comune di Potenza	2018
Relazioni in gioco	Minori	Regione Basilicata	2018
Il linguaggio segreto dei fiori	Disabili	Regione Basilicata	2018
La casa d'oro. Apprendere relazioni, apprendere in relazione	Giovani	Fondazione con il sud	2014
Gestione commerciale di un complesso sportivo		FSE PO Campania	2013
Tempo famiglia – Spazio di incontro	Prima infanzia	Regione Basilicata	2013
Assistenza residenziale	Anziani	PO Val d'Agri	2013
Piccola accademia per l'apprendimento ludico	Minori	Fondo UNRRA 2010	2010

SERVIZI PER L'INFANZIA, L'ADOLESCENZA E LA FAMIGLIA GESTITI DA CONSORZIO CS ATTRAVERSO IL GENERAL CONTRACTOR

ASILI NIDO

SERVIZIO	SOGGETTO APPALTANTE	DECORRENZA	TERMINE
Comune di Lagonegro	Asilo nido	Giugno 2021	In corso
Asilo nido via Adriatico	Comune di Potenza	Settembre 2019	In corso
		Settembre 2018	Giugno 2018
		Settembre 2017	Giugno 2018
Asilo nido Via Ionio	Comune di Potenza	Settembre 2019	In corso
		Settembre 2018	Giugno 2019
		Settembre 2017	Giugno 2018
		Settembre 2016	Giugno 2017
		Settembre 2015	Giugno 2016
		Settembre 2011	Giugno 2015
		Settembre 1998	Agosto 2006
Asilo nido Via Nitti	Comune di Potenza	Settembre 2016	Giugno 2017
		Settembre 2015	Giugno 2016
		Settembre 2011	Giugno 2015
		Settembre 2010	Giugno 2011
		Settembre 2006	Giugno 2010
		Settembre 1998	Agosto 2006
		Asilo nido	Comune di Avigliano
Asilo nido Via delle Acacie	Comune di Potenza	Aprile 2003	Agosto 2006
Asilo nido	Comune di Lauria	Settembre 2000	Agosto 2003

ASSISTENZA DOMICILIARE

SERVIZIO	SOGGETTO APPALTANTE	DECORRENZA	TERMINE
Assistenza domiciliare Ambito Socio Territoriale Vulture Alto Bradano (Ex ambito di zona Alto Bradano)	Comune di Rapolla	Gennaio 2019	In corso
	Comune di Palazzo San Gervasio	Settembre 2003	Dicembre 2018
Assistenza domiciliare	Comune di Potenza	Luglio 2018	In corso
		Gennaio 2017	Luglio 2018
		Gennaio 2016	Dicembre 2016
		Gennaio 2013	Dicembre 2015
		Maggio 2001	Dicembre 2012
Assistenza domiciliare Ambito Alto Sinni Val Sarmento	Comune di Chiaromonte	Aprile 2006	Dicembre 2014
Assistenza domiciliare Ambito di zona Marmo Melandro	Comune di Calvello	Maggio 2004	Agosto 2005
Assistenza domiciliare Progetto L. 285/97	Comune di Barile	Marzo 2000	Maggio 2004
Assistenza domiciliare Progetto L. 285/97	Comune di S. Martino d'Agri	Gennaio 2000	Febbraio 2004
Assistenza domiciliare Progetto L. 285/97	Comune di Venosa	Marzo 2000	Maggio 2003

CENTRI DIURNI

SERVIZIO	SOGGETTO APPALTANTE	DECORRENZA	TERMINE
Centro diurno Ambito Socio territoriale Vulture Alto Bradano (Ex ambito di zona Alto Bradano)	Comune di Rapolla	Gennaio 2019	In corso
	Comune di Palazzo San Gervasio	Settembre 2003	Dicembre 2018
Centro diurno Ambito di zona Alto Sinni Valsarmento	Comune di Chiaromonte	Aprile 2006	Marzo 2015
Centro diurno Ambito di zona Marmo Melandro	Comune di Calvello	Maggio 2004	Agosto 2005
Centro diurno L. 216/91	Comune di Potenza	Luglio 2001	Gennaio 2002
Centro diurno Progetto L. 285/97	Comune di Barile	Marzo 2000	Maggio 2004
Centro diurno Progetto L. 285/97	Comune di Venosa	Marzo 2000	Maggio 2003

INTERVENTI SOCIO- EDUCATIVI E DI ANIMAZIONE TERRITORIALE

SERVIZIO	SOGGETTO APPALTANTE	DECORRENZA	TERMINE
Gestione punti ludici Ambito di zona Alto Bradano	Comune di Palazzo San Gervasio	Aprile 2008	Ottobre 2008
		Novembre 2007	Marzo 2008
		Settembre 2004	Marzo 2007
Spazio bambino prima infanzia - Progetto L. 285/97	Comune di Potenza	Gennaio 2004	Dicembre 2004
Animazione ludica Progetto L. 285/97	Comune di Barile	Marzo 2000	Maggio 2004
Animazione ludica Progetto L. 285/97	Comune di S. Martino d'Agri	Gennaio 2000	Febbraio 2004
Animazione ludica Progetto L. 285/97	Comune di Latronico	Aprile 2002	Febbraio 2004
Animazione ludica Progetto L. 285/97	Comune di Venosa	Marzo 2000	Maggio 2003
Animazione ludica Progetto L. 285/97	Comune di Tramutola	Febbraio 2000	Febbraio 2003
Animazione ludica Progetto L. 285/97	Comune di Calvello	Giugno 2000	Agosto 2002
Interventi socio-educativo e di animazione territoriale Fondo nazionale di intervento per la lotta alla droga - D.P.R. 309/90	ASL n. 3 di Lagonegro	Giugno 1998	Gennaio 1999
Interventi socio-educativo e di animazione territoriale Fondo nazionale di intervento per la lotta alla droga - D.P.R. 309/90	Comune di Miglionico	Luglio 1998	Gennaio 1999

SERVIZI SOCIO-ASSISTENZIALI ED EDUCATIVI PER LE PERSONE CON DISABILITÀ GESTITI DA CONSORZIO CS DIRETTAMENTE ATTRAVERSO IL GENERAL CONTRACTOR

SERVIZIO	SOGGETTO APPALTANTE	DECORRENZA	TERMINE
Assistenza domiciliare Ambito socio territoriale Lagonegrese Pollino (Ex ambito di zona Alto Sinni Valsarmento)	Comune di Viggianello	Gennaio 2019	In corso
	Comune di Senise	Settembre 2015	Dicembre 2018
	Comune di Francavilla in Sinni	Gennaio 2015	Agosto 2015
Assistenza domiciliare Ambito socio territoriale Vulture Alto Bradano (Ex Ambito di zona Vulture)	Comune di Rapolla	Gennaio 2019	In corso
	Comune di Rionero in Vulture	Gennaio 2005	Dicembre 2018
Assistenza domiciliare Ambito socio territoriale Vulture Alto Bradano (Ex Ambito di zona Alto Bradano)	Comune di Rapolla	Gennaio 2019	In corso
	Comune di Montemilone	Settembre 2003	Dicembre 2018
ASSISTENZA DOMICILIARE Assistenza domiciliare	Comune di Potenza	Luglio 2018	In corso
		Gennaio 2017	Luglio 2018
		Gennaio 2016	Dicembre 2016
		Gennaio 2013	Dicembre 2015
		Giugno 2001	Dicembre 2012
Assistenza domiciliare Ambito socio territoriale Val d'Agri	Comune di Marsicovetere	Dicembre 2019	Maggio 2022
Assistenza domiciliare Ambito di zona Alto Agri	Comune di Moliterno	Giugno 2018	Gennaio 2020
		Settembre 2017	Giugno 2018
		Marzo 2016	Agosto 2017
		Novembre 2014	Febbraio 2016
		Agosto 2013	Ottobre 2014
		Gennaio 2012	Luglio 2013
		Gennaio 2011	Dicembre 2011
		Novembre 2009	Dicembre 2010

		Luglio 2008	Novembre 2009
		Dicembre 2007	Febbraio 2008
		Aprile 2006	Giugno 2007
Assistenza domiciliare Ambito di zona Basento	Comune di Cancellara	Dicembre 2017	Maggio 2018
		Giugno 2015	Novembre 2017
		Aprile 2012	Ottobre 2012
		Ottobre 2007	Settembre 2011
		Marzo 2007	Giugno 2007
		Agosto 2003	Luglio 2006
Assistenza domiciliare Ambito di zona Agri Melandro	Comune di Sasso di Castalda	Febbraio 2018	Febbraio 2019
		Maggio 2017	Ottobre 2017
		Settembre 2016	Dicembre 2016
		Luglio 2003	Aprile 2012
Assistenza domiciliare Ambito di zona Agri Sauro	Comune di Gallicchio	Novembre 2003	Giugno 2007
Assistenza domiciliare (Progetto ex. L. R. 21/79)	Comune di Satriano di Lucania	Agosto 2005	Dicembre 2005
Assistenza domiciliare (Progetto ex L. 104/92)	Comune di Savoia di Lucania	Novembre 2001	Febbraio 2002
Assistenza domiciliare (Progetto ex L. 104/92)	Comune di Venosa	Marzo 2001	Febbraio 2002
Assistenza domiciliare	Comune di Tolve	Gennaio 2001	Dicembre 2001
Assistenza domiciliare (Progetto ex L. 38/84)	Comune di Tolve	Novembre 1998	Aprile 2001
Assistenza domiciliare (Progetto ex L.104/1992)	Comune di Corleto Petricara	Dicembre 1999	Ottobre 2000

CENTRI DIURNI

SERVIZIO	SOGGETTO APPALTANTE	DECORRENZA	TERMINE
Centro diurno per disabili gravi	Comune di Marsicovetere	Marzo 2023	In corso
		Novembre 2022	Febbraio 2023
		Aprile 2022	Ottobre 2022
		Settembre 2021	Marzo 2022
		Maggio 2021	Luglio 2021
		Novembre 2020	Aprile 2021
		Febbraio 2020	Luglio 2020
Centro diurno per disabili gravi	Comune di Moliterno	Marzo 2019	Gennaio 2020
		Giugno 2018	Febbraio 2019
		Luglio 2016	Maggio 2018
		Gennaio 2016	Giugno 2016
		Agosto 2014	Dicembre 2015
		Aprile 2013	Luglio 2014
		Gennaio 2012	Aprile 2013
		Febbraio 2011	Dicembre 2011
		Giugno 2010	Gennaio 2011
		Maggio 2009	Maggio 2010
		Aprile 2008	Aprile 2009
		Ottobre 2006	Marzo 2008
		Febbraio 2004	Marzo 2006
		Centro diurno disabili	Comune di Grumento Nova
Centro Pomeridiano di aggregazione	Comune di Potenza	Luglio 2004	Settembre 2010
Centro diurno per disabili gravi	Comune di Potenza	Settembre 2001	Settembre 2010

SERVIZI SOCIO-ASSISTENZIALI PER GLI ANZIANI GESTITI DA CONSORZIO CS ATTRAVERSO IL GENERAL CONTRACTOR

SERVIZIO	SOGGETTO APPALTANTE	DECORRENZA	TERMINE
Assistenza domiciliare Ambito socio territoriale Val d'Agri	Comune di Marsicovetere	Febbraio 2020	In corso
Assistenza domiciliare Ambito socio territoriale Lagonegrese Pollino (Ex Ambito di zona Lagonegrese)	Comune di Viggianello	Gennaio 2019	In corso
	Comune di Lauria	Settembre 2017	Dicembre 2018
		Aprile 2003	Agosto 2017
Assistenza domiciliare Ambito di zona Alto Agri	Comune di Tramutola	Settembre 2015	Gennaio 2017
		Gennaio 2015	Luglio 2015
		Dicembre 2011	Novembre 2012
		Aprile 2011	Dicembre 2011
		Marzo 2009	Marzo 2011
		Settembre 2003	Febbraio 2009
Assistenza domiciliare	Comune di Calvello	Ottobre 2013	Dicembre 2016
Assistenza domiciliare Ambito di zona Alto Bradano	Comune di Lavello	Luglio 2011	Marzo 2015
		Ottobre 2009	Giugno 2011
		Marzo 2003	Settembre 2009
Assistenza domiciliare Ambito di zona Vulture.	Comune di San Fele	Maggio 2005	Dicembre 2014
Assistenza domiciliare Ambito di zona Agri Melandro	Comune di Marsiconuovo	Maggio 2013	Dicembre 2014
		Marzo 2011	Maggio 2013
		Marzo 2010	Marzo 2011
		Dicembre 2003	Dicembre 2008
Assistenza domiciliare	Comune di Potenza	Ottobre 2000	Dicembre 2012
Assistenza domiciliare infermieristica e riabilitativa Comuni della provincia di Matera	ASL 4 Matera	Dicembre 1997	Ottobre 1999

ALTRO

Assistenza domiciliare infermieristica e riabilitativa Comuni della provincia di Matera	ASL 5 Montalbano Jonico	Gennaio 1998	Ottobre 1999
Assistenza infermieristica e tutelare Casa di riposo Comune di Maratea	Fondazione Casa di Riposo Maria Consolatrice	Ottobre 2008	Settembre 2013
Laboratori di Comunità Ambito di zona Agri Melandro	Comune di Paterno	Febbraio 2005	Aprile 2007

SERVIZI SOCIO-ASSISTENZIALI E RIABILITATIVI PER LA SALUTE MENTALE GESTITI DA CONSORZIO CS ATTRAVERSO IL GENERAL CONTRACTOR

	Servizio	Soggetto appaltante	Decorrenza	Termine
CASA ALLOGGIO	Casa alloggio Comune di Trecchina	ASP Potenza (ex ASL 3)	Febbraio 2010	In corso
			Settembre 1998	Gennaio 2010
	Casa alloggio Comune di Lauria	ASP Potenza (ex ASL 3)	Dicembre 2009	In corso
			Settembre 2003	Novembre 2009
	Casa alloggio 1 Comune di Potenza	ASP Potenza (ex ASL 2)	Ottobre 2008	In corso
			Luglio 1999	Ottobre 2008
	Casa alloggio 2 Comune di Potenza	ASP Potenza (ex ASL 2)	Ottobre 2008	In corso
			Luglio 1999	Ottobre 2008
	Casa alloggio 3 Comune di Potenza	ASP Potenza (ex ASL 2)	Settembre 1999	Settembre 2010
	Casa alloggio Comune di Tramutola	ASP Potenza (ex ASL 2)	Aprile 2007	In corso
Casa alloggio Comune di Maschito	ASP Potenza (ex ASL 1)	Gennaio 2006	Agosto 2011	
		Maggio 1999	Dicembre 2005	
Casa alloggio Comune di Ginestra	ASP Potenza (ex ASL 1)	Gennaio 2006	Agosto 2011	
		Febbraio 1998	Dicembre 2005	
GRUPPO APPARTAMENTI	Gruppo appartamento Comune di Trecchina	ASP Potenza (ex ASL 3)	Gennaio 2010	In corso
	Gruppo appartamento Comune di Lauria	ASP Potenza (ex ASL 3)	Gennaio 2010	In corso
CENTRO DIURNO	Centro diurno Comune di Potenza	ASP Potenza (ex ASL 2)	Febbraio 2006	Gennaio 2016
	Centro diurno Comune di Potenza	ASL 2 Potenza	Luglio 1999	Gennaio 2006

SERVIZI DI ASSISTENZA SOCIALE E PSICOLOGICA, MEDIAZIONE LINGUISTICA, INTERPRETARIATO, INFORMAZIONE LEGALE, INSEGNAMENTO LINGUA ITALIANA

Servizio	Soggetto appaltante	Decorrenza	Termine
Centro di identificazione ed espulsione temporaneo di Palazzo San Gervasio (Pz)	Consorzio Connecting People	Aprile 2011	Giugno 2011

SERVIZI DI INCLUSIONE SOCIALE

Servizio	Soggetto appaltante	Decorrenza	Termine
Tirocini di inclusione sociale	Comune di Potenza	Agosto 2021	In corso
Porta sociale Potenza Centro	Comune di Potenza	Marzo 2023	In corso
Sportello migranti	Comune di Potenza	Gennaio 2023	In corso
Porta sociale Potenza Centro PON Inclusione	Comune di Potenza	Giugno 2019	Febbraio 2023
Sportello Informativo e di accompagnamento al cittadino	Comune di Potenza	Dicembre 2021	Dicembre 2021
Progetto Recupero ambientale ed inclusione sociale	Comune di Chiaromonte	Maggio 2011	Marzo 2012

PROGETTI GESTITI

TITOLO, RUOLO E ATTIVITA' DI CS	DESCRIZIONE	SOGGETTO FINANZIATORE	DURATA	PARTNERS
<p>NON DA SOLI (Componente ATS)</p> <p>Attività svolta: Gestione Rendicontazione</p>	<p>Il progetto prevede la realizzazione di interventi per la prevenzione e il contrasto delle truffe agli anziani, quali campagne informative e formative, misure di prossimità e interventi di supporto, anche psicologico, rivolti alla popolazione anziana,</p>	<p>Comune di Potenza</p>	<p>Giugno 2023 Dicembre 2023</p>	<ul style="list-style-type: none"> ▶ Cooperativa Betania ▶ Associazione Insieme ONLUS ▶ Cooperativa Appstart
<p>NETWOK 4 INCLUSION PLUS (Componente ATS)</p> <p>Attività svolta: Gestione Rendicontazione</p>	<p>Il progetto prevede la gestione del servizio di porta sociale, l'erogazione di servizi di informazione, orientamento e accompagnamento attraverso sportelli itineranti per migranti, interventi di mediazione culturale e linguistica, consulenze specialistiche</p>	<p>Comune di Potenza PROGETTO AIPIM PROGETTO TOGETHER</p>	<p>Gennaio 2023 Dicembre 2023</p>	<ul style="list-style-type: none"> ▶ Cooperativa Betania ▶ Associazione Insieme ONLUS ▶ Cooperativa Appstart
<p>IL MAGO DELLE COMETE (Soggetto responsabile)</p> <p>Attività svolta: Gestione Rendicontazione Monitoraggio Comunicazione</p>	<p>Progetto di contrasto alla povertà educativa che prevede percorsi di presa in carico globale, circuiti di sperimentazione e innovazione educativa e didattica, itinerari di educazione artistica e culturale; lavoro di rete e di comunità (Città educante)</p>	<p>Agenzia per la coesione territoriale</p>	<p>Dicembre 2022 Maggio 2025</p>	<ul style="list-style-type: none"> ▶ Cooperativa Centostrade ▶ Cooperativa Lithodora ▶ Associazione Opti Pobà ▶ Associazione Zer0971 ▶ Comicstore ▶ Direzione regionale Musei Basilicata ▶ Comune di Potenza
<p>NETWOK 4 INCLUSION PLUS (Componente ATS)</p> <p>Attività svolta: Gestione Rendicontazione</p>	<p>Il progetto prevede un sistema integrato di interventi finalizzati a rispondere ai bisogni degli utenti RdC: Interventi a sostegno della genitorialità fragile; Interventi a supporto di adulti in condizioni di vulnerabilità; Interventi socio-educativi per minori; Porte sociali con funzioni di orientamento, accompagnamento e promozione sociale.</p>	<p>Comune di Potenza PON INCLUSIONE FONDO POVERTÀ</p>	<p>Marzo 2022 Febbraio 2023</p>	<ul style="list-style-type: none"> ▶ Cooperativa Betania ▶ Associazione Insieme ONLUS ▶ Università Popolare Lucana ▶ Cooperativa Appstart ▶ Cooperativa Pegaso

TITOLO, RUOLO E ATTIVITA' DI CS	DESCRIZIONE	SOGGETTO FINANZIATORE	DURATA	PARTNERS
<p>UNO E SETTE (Soggetto responsabile)</p> <p>Attività svolta: Gestione Rendicontazione Monitoraggio Comunicazione</p>	<p>Progetto di contrasto alla povertà minorile nelle aree Vulture Alto Bradano e Val D'Agri</p>	<p>Con I Bambini Impresa Sociale</p>	<p>Ottobre 2020 Ottobre 2023</p>	<ul style="list-style-type: none"> ▶ Cooperativa Il Cerchio Magico ▶ Cooperativa Il Girasole ▶ Associazione Bibliomotocarro ▶ Ceas Bosco Faggeto ▶ Associazione Montessori e Dintorni ▶ Ufficio Scolastico Regionale ▶ Scuole e Comuni del territorio
<p>NETWOK 4 INCLUSION (Componente ATS)</p> <p>Attività svolta: Gestione</p>	<p>Il progetto prevede un sistema integrato di interventi finalizzati a rispondere ai bisogni degli utenti ReI sulla base di una pianificazione globale, personalizzata e flessibile. Tale sistema comprende: sostegno della genitorialità fragile; supporto di adulti in condizioni di vulnerabilità; Interventi socio-educativi per minori e minori disabili; Porte sociali con funzioni di orientamento, accompagnamento e promozione sociale; Lavoro di rete per la creazione di un Distretto dell'Inclusione.</p>	<p>Comune di Potenza PON INCLUSIONE</p>	<p>Giugno 2019 Ottobre 2021</p>	<ul style="list-style-type: none"> ▶ Cooperativa Betania ▶ Associazione Insieme Onlus ▶ Università Popolare Lucana ▶ Cooperativa L'Aquilone Insieme ▶ Cooperativa Appstart ▶ Cooperativa Centostrade ▶ Cooperativa Lithodora ▶ Cooperativa Pegaso
<p>UN, DUE, TRE ... STELLE! (Soggetto Partner)</p> <p>Attività svolta: Gestione Rendicontazione Monitoraggio</p>	<p>Il progetto intende sperimentare, dentro e fuori la scuola, percorsi e processi educativi e didattici con modalità ludica, interculturale e interdisciplinare in grado di attivare nei bambini e nei ragazzi potenzialità inesplorate di comprensione, connessione e narrazione nell'ambito di qualsiasi area e contesto di apprendimento. Prevede anche interventi di presa in carico di minori e famiglie con difficoltà di apprendimento.</p>	<p>Con I Bambini</p>	<p>Gennaio 2019- Gennaio 2022</p>	<ul style="list-style-type: none"> ▶ Cooperativa Centostrade ▶ Istituto Comprensivo G. Leopardi ▶ Una rete diversificata di associazioni e cooperative ▶ Comune di Potenza ▶ Garante Infanzia

TITOLO, RUOLO E ATTIVITA' DI CS	DESCRIZIONE	SOGGETTO FINANZIATORE	DURATA	PARTNERS
<p>ORTOFRU' (Soggetto Responsabile)</p> <p>Attività svolta: Gestione Rendicontazione Monitoraggio Comunicazione</p>	<p>Progetto finalizzato all'attivazione di una rete di punti vendita non profit, con marchio registrato che, oltre a favorire l'inserimento lavorativo di disabili psichici, produca risorse economiche a vantaggio dei servizi di welfare destinati alle persone con disabilità.</p>	<p>Fondazione con il sud</p>	<p>Da maggio 2013 dicembre 2017</p>	<ul style="list-style-type: none"> ▶ Consorzio Comunitas ▶ Coldiretti ▶ Slow food ▶ Altragricoltura ▶ Libres Edizioni Srl ▶ ASP ▶ Comune di Potenza ▶ Comune di Venosa ▶ Comune di Lagonegro ▶ Comune di Moliterno ▶ Comune di Tramutola ▶ Comune di Lauria ▶ Comune di Rionero ▶ Comune di Trecchina ▶ Comune di Oppido Lucano ▶ Comune di Montesano sulla Marcellana ▶ Comune di Caggiano ▶ Coop. Prometeo ▶ Coop. Il filo di Arianna ▶ Coop. Spes ▶ Coop. Il Girasole ▶ Coop. Nuove Dimensioni ▶ Coop. Effe ▶ Coop. Iskra ▶ Coop. Rinascità e sviluppo ▶ Coop. Promozione 80 ▶ Associazione verso la luce ▶ Associazione Mano tesa ▶ AIPD
<p>PUNTO & CAFFÈ Soggetto responsabile</p> <p>Attività svolta: Gestione Rendicontazione</p>	<p>Progetto finalizzato all'inserimento lavorativo di persone svantaggiate attraverso la creazione di uno snack-bar all'interno dell'USL di Lagonegro</p>		<p>Dal 2007 a ottobre 2016</p>	<ul style="list-style-type: none"> ▶ Azienda sanitaria USL di Lagonegro ▶ Comune di Lagonegro
<p>CUCINA GENIO E FOLLIA Soggetto partner</p> <p>Attività svolta: Gestione Rendicontazione</p>	<p>Progetto finalizzato a potenziare conoscenza e abilità negli utenti psichiatrici</p>	<p>Consorzio CS</p>	<p>Da Giugno a Luglio 2013</p>	<ul style="list-style-type: none"> ▶ Associazione Cuochi Potentini ▶ Cooperativa EFFE ▶ Cooperativa Prometeo ▶ Cooperativa Spes ▶ Cooperativa Nuove Dimensioni

TITOLO, RUOLO E ATTIVITA' DI CS	DESCRIZIONE	SOGGETTO FINANZIATORE	DURATA	PARTNERS
<p>WELCOME Soggetto partner</p> <p>Attività svolta: Gestione Rendicontazione</p>	<p>Progetto sperimentale per l'accessibilità alle persone con disabilità dei beni culturali dell'ambito di zona Basento</p>	<p>Ministero dei Beni Culturali</p>	<p>Dal 2009 a dicembre 2011</p>	<ul style="list-style-type: none"> ▶ Cooperativa sociale Alba Nuova soggetto proponente ▶ Cooperativa sociale Portavoce ▶ Unione Ciechi sezione provinciale di Potenza ▶ Dardox società di comunicazione ▶ Comuni dell'ambito Basento
<p>NON SOLO PITAGORA Soggetto responsabile</p> <p>Attività svolta: Gestione Rendicontazione</p>	<p>Progetto finalizzato a prevenire e contrastare l'insuccesso scolastico nelle discipline matematico-scientifiche attraverso la sperimentazione di una didattica inclusiva e la valorizzazione della dimensione ludica dell'apprendimento</p>	<p>Fondazione con il Sud</p>	<p>Febbraio 2008 Maggio 2010</p>	<ul style="list-style-type: none"> ▶ Città Educante - rete delle scuole del primo ciclo ▶ ANCI Basilicata ▶ Università della Basilicata - Facoltà di Ingegneria ▶ Associazione Italiana Dislessia ▶ Alice Multimediale
<p>PICCOLI PRIMITIVI</p> <p>Attività svolta: Gestione Rendicontazione</p>	<p>Progetto di archeologia sperimentale realizzato presso il V Circolo Didattico di Potenza, finalizzato alla ricostruzione di manufatti e alla simulazione di tecniche e attività antiche con l'obiettivo di supportare la cultura della storia locale</p>		<p>Gennaio 2008</p>	
<p>Mo.Re.S - Modelli di Responsabilità sociale Soggetto partner</p> <p>Attività svolta: Gestione Rendicontazione</p>	<p>Progetto finalizzato a rafforzare la cultura della responsabilità sociale d'impresa in una prospettiva di consolidamento delle reti integrate territoriali. Il progetto ha coinvolto 19 P.S. su tutto il territorio nazionale</p>	<p>Progetto di Iniziativa Comunitaria Equal azione III</p>	<p>Novembre 2006 Febbraio 2008</p>	<ul style="list-style-type: none"> ▶
<p>"Progetto Transnazionale Perseo" Soggetto partner</p> <p>Attività svolta: Gestione</p>	<p>Progetto finalizzato al sostegno delle imprese sociali attraverso consulenza, formazione e accompagnamento.</p>	<p>Progetto di Iniziativa Comunitaria Equal azione II</p>	<p>2005-2007</p>	

TITOLO, RUOLO E ATTIVITA' DI CS	DESCRIZIONE	SOGGETTO FINANZIATORE	DURATA	PARTNERS
<p>CRIS – Centri Risorse per le Imprese Sociali Soggetto responsabile</p> <p>Attività svolta: Gestione Rendicontazione</p>	<p>Progetto finalizzato a sostenere lo sviluppo imprenditoriale del Terzo Settore in Basilicata, orientandone l'azione verso una migliore sostenibilità, accessibilità, qualità ed innovazione dei servizi</p>	<p>Progetto di Iniziativa Comunitaria Equal Azione II</p>	<p>2005-2007</p>	<ul style="list-style-type: none"> ▶ Consorzio di cooperative sociali Horus ▶ Ape – Agenzia per la promozione sociale ▶ Istituto di Formazione e Ricerca per lo Sviluppo dell'Imprenditoria Sociale nel Mezzogiorno ▶ Banca Popolare Etica ▶ Euromediterranea
<p>TUTTI A CASA Soggetto partner</p> <p>Attività svolta: Gestione Rendicontazione</p>	<p>Progetto per la realizzazione di un'alternativa all'istituto per i minori del sud Italia in situazione di disagio attraverso:</p> <ul style="list-style-type: none"> - Realizzazione di un centro per l'età evolutiva - Elaborare esperienze di apertura sul territorio e coinvolgimento delle famiglie nelle attività - percorsi di integrazione tra i minori accolti in strutture residenziali e "gli altri" 	<p>Fondazione Vodafone</p>	<p>2004-2005</p>	<ul style="list-style-type: none"> ▶ Consorzio nazionale CGM in qualità di soggetto responsabile ▶ Consorzio La Rada di Salerno ▶ Consorzio Emmanuel di Lecce, ▶ Consorzio Il Nodo di Catania
<p>ITINERA Soggetto responsabile</p> <p>Attività svolta: Gestione Rendicontazione Comunicazione</p>	<p>Progetto finalizzato a sviluppare iniziative di rete sulle problematiche relative alla disabilità, coinvolgendo prioritariamente il mondo della scuola e dell'associazionismo</p>	<p>Ministero Solidarietà Sociale nell'ambito delle iniziative per "L'anno Europeo della disabilità"</p>	<p>2004</p>	<ul style="list-style-type: none"> ▶ Associazione Italiana Persone Down (AIPD) Potenza ▶ Associazione Genitori (A.Ge. Basilicata) ▶ Consorzio La Città Essenziale Matera ▶ ANCI Basilicata ▶ Regione Basilicata
<p>GIROGIOCANDO Soggetto responsabile</p> <p>Attività svolta: Gestione Rendicontazione</p>	<p>Animazione ludica itinerante con l'utilizzo di un ludobus in oltre 50 Comuni della Provincia di Potenza</p>	<p>DASH Missione Bontà</p>	<p>2001</p>	<p>I Comuni e le cooperative del settore infanzia operanti nei diversi territori</p>

TITOLO, RUOLO E ATTIVITA' DI CS	DESCRIZIONE	SOGGETTO FINANZIATORE	DURATA	PARTNERS
<p>INTERFACE Soggetto responsabile</p> <p>Attività svolta: Gestione Rendicontazione Monitoraggio Comunicazione</p>	<p>Progetto finalizzato all'inserimento lavorativo di portatori di Sindrome di Down attraverso le seguenti attività:</p> <ul style="list-style-type: none"> → Formazione di operatori. → Orientamento di giovani down da avviare ad attività di cooperazione sociale. → Formazione per soci di cooperativa di inserimento lavorativo. Affiancamento all'impresa. → Incontri formativi di sostegno del nucleo familiare. 	<p>Progetto di Iniziativa Comunitaria Horizon</p>	<p>1996 - 1999</p>	<p>▶ Associazione Italiana Persone Down sezione provinciale di Potenza</p>

FORMAZIONE

TITOLO E RUOLO DI CS	DESCRIZIONE	SOGGETTO FINANZIATORE	DURATA E ANNO DI SVOLGIMENTO
Laboratori formativi di supporto e supervisione pedagogica e metodologica del gruppo di lavoro Soggetto responsabile	Formazione realizzata nell'ambito del Progetto Il mago delle comete finalizzato all'acquisizione di competenze in tema di relazione educativa e di prevenzione primaria e secondaria del disagio	Agenzia per la coesione territoriale	100 ore Anno 2023/2024
Formazione per insegnanti e operatori socio-educativi Soggetto responsabile	Formazione realizzata nell'ambito del Progetto Uno e Sette finalizzato all'acquisizione di competenze in tema di pedagogia attiva e cooperativa realizzata in due edizioni in due territori diversi	Con I Bambini Impresa Sociale	60 ore Anno 2021/2023
Metodologie e strumenti educativi e comunicativi nei servizi per la prevenzione del disagio minorile	Piano formativo aziendale per l'aggiornamento delle competenze degli operatori dei servizi per minori delle cooperative Centostrade, Il Girasole e Compagni di strada	Fon.coop. – Fondo paritetico interprofessionale nazionale per la formazione continua nelle imprese cooperative	Durata 130 ore Anno 2022
L'educazione indiretta e il ruolo degli adulti nei servizi per la prima infanzia	Piano formativo aziendale per l'aggiornamento delle competenze degli educatori di asilo nido della cooperativa Il Melograno	Fon.coop. – Fondo paritetico interprofessionale nazionale per la formazione continua nelle imprese cooperative	Durata 40 ore Anno 2022
Teorie, metodi e tecniche di educazione attiva	Percorso formativo per educatori, insegnanti, operatori sociali e culturali Progetto Un, due, tre ... stelle!	Con I Bambini Impresa Sociale	120 ore Anno 2019/2021
Relazioni in gioco - Percorso di aggiornamento per operatori di servizi domiciliari per minori	Piano formativo aziendale per l'aggiornamento delle competenze degli operatori dei servizi per minori della cooperativa Centostrade	Fon.coop. – Fondo paritetico interprofessionale nazionale per la formazione continua nelle imprese cooperative	Durata 100 ore Anno 2015/2016
Modelli e metodologie di intervento per minori in condizioni di violenza	Piano formativo aziendale per l'aggiornamento delle competenze degli operatori dei servizi per minori della cooperativa Il Cerchio Magico	Fon.coop. – Fondo paritetico interprofessionale nazionale per la formazione continua nelle imprese cooperative	Durata 60 ore Anno 2015/2016

TITOLO E RUOLO DI CS	DESCRIZIONE	SOGGETTO FINANZIATORE	DURATA E ANNO DI SVOLGIMENTO
Montessori e dintorni Soggetto proponente e attuatore	Piano formativo aziendale per l'aggiornamento delle competenze degli educatori di asilo nido della cooperativa socia il Melograno	Fon.coop. – Fondo paritetico interprofessionale nazionale per la formazione continua nelle imprese cooperative	Durata 100 ore Anno 2014/2015
Progetto riabilitativo e lavoro d'equipe Soggetto proponente e attuatore	Piano formativo pluriaziendale complesso per la formazione continua degli operatori delle comunità psichiatriche. Sede di Potenza per le cooperative socie Benessere e Prometeo Sede di Lauria per la cooperativa Nuove Dimensioni	Fon.coop. – Fondo paritetico interprofessionale nazionale per la formazione continua nelle imprese cooperative	Durata 100 ore Anno 2013/2014
Riprogettare il lavoro educativo nei servizi per la prima infanzia Soggetto partner	Progetto di formazione continua pluriaziendale complesso rivolto agli educatori di asilo nido delle cooperative socie	Fon.coop. – Fondo paritetico interprofessionale nazionale per la formazione continua nelle imprese cooperative	Durata 120 ore Anno 2012/2013
Assistente domiciliare e dei servizi tutelari	Progetto formativo per il conseguimento della qualifica di Assistente domiciliare e dei servizi tutelari, riconosciuto ai sensi dell'art. 32 L.R. n. 33/03 con determina dirigenziale della Provincia di Potenza Ufficio Politiche del Lavoro e Sociali	A carico dei partecipanti	Durata 600 ore Anno 2012/2013
L'ambientamento nel nido	Seminario formativo per educatori ed educatrici di asilo nido realizzato in collaborazione con Il Centro Nascita Montessori di Roma	A carico dei partecipanti	Durata 8 ore 30 giugno/1luglio 2012
Il modello strutturale integrato applicato al lavoro di comunità nelle strutture psichiatriche residenziali e semi residenziali Soggetto responsabile	Progetto di formazione continua pluriaziendale complesso rivolto agli operatori dei servizi psichiatrici gestiti dalle cooperative socie articolato in tre interventi diversi: 1 per coordinatori; 2 per operatori	Fon.coop. – Fondo paritetico interprofessionale nazionale per la formazione continua nelle imprese cooperative	Durata corso coordinatori 60 ore Durata corsi operatori 40 ore Anno 2011/2012
Laboratorio intensivo di ludo matematica	Laboratorio formativo sull'apprendimento della matematica attraverso il gioco	A carico dei partecipanti	Durata 6 ore 23 luglio 2011

TITOLO E RUOLO DI CS	DESCRIZIONE	SOGGETTO FINANZIATORE	DURATA E ANNO DI SVOLGIMENTO
Progetto Alzheimer Metodo Gentlecare Soggetto responsabile	Seminari formativi sul metodo <i>Gentlecare</i> per la formazione di operatori di servizi per l'assistenza ai malati di Alzheimer realizzato in collaborazione con la rete di imprese Minerva e la Società Ottima Senior	A carico dei partecipanti	Durata 70 ore Anno 2011
Percorsi strumenti e tecniche di riabilitazione psichiatrica e psicosociale: Soggetto partner	Progetto formativo per l'innovazione e il miglioramento continuo della qualità nei servizi di salute mentale delle cooperative socie, articolato in tre diversi interventi: 1 per coordinatori e 2 per operatori. Gestito da ISME in qualità di soggetto responsabile con la collaborazione di SIPI.	Fon.coop. – Fondo paritetico interprofessionale nazionale per la formazione continua nelle imprese cooperative	Durata corso coordinatori 30 ore Durata corsi operatori 80 ore Anno 2010/2011
Educatori di servizi per l'infanzia, l'adolescenza e la famiglia Soggetto partner	Corso di formazione continua per operatori di servizi dell'infanzia gestito da ISME in qualità di soggetto responsabile	Fon.coop. – Fondo paritetico interprofessionale nazionale per la formazione continua nelle imprese cooperative	Durata 60 ore Anno 2010
Operatore di ludoteca Soggetto responsabile	Progetto di riqualificazione per donne in mobilità o che hanno perso il posto di lavoro, finalizzato all'occupazione nel settore dei servizi socio-educativi per l'infanzia e l'adolescenza, attraverso la realizzazione di un percorso di acquisizione di competenze per operatore di ludoteca	Ministero dell'Interno Riserva Fondo Lire UNRRA	Durata 300 ore Anno 2009
Valutatori interni del sistema di gestione qualità Soggetto responsabile	Corso di formazione realizzato attraverso la società di certificazione ANCCP per i Responsabili della Qualità delle cooperative socie certificate	A carico dei partecipanti	Durata 40 ore Anno 2009
Animatori di ludoteca e punti ludici Soggetto responsabile	Percorso finalizzato ad acquisire una formazione metodologica di base per la gestione di attività ed eventi ludico-ricreativi con bambini realizzato in collaborazione con la cooperativa Compagni di Strada di Lagonegro	A carico dei partecipanti	Durata 40 ore Anno 2008
E-Laborando Bilancio Sociale e valore sociale d'impresa Soggetto partner	Laboratorio formativo sperimentale sul Bilancio Sociale in ATI con I.S.M.E. e Forim Basilicata	Fon.coop. – Fondo paritetico interprofessionale nazionale per la formazione continua nelle imprese cooperative	Durata 80 ore Anno 2008
Progetto pluriaziendale innovativo per la formazione di dirigenti	Progetto finalizzato a innalzare il livello di consapevolezza e competenza strategica della dirigenza delle	Fon.coop. – Fondo paritetico interprofessionale	Durata 100 ore Anno 2006

TITOLO E RUOLO DI CS	DESCRIZIONE	SOGGETTO FINANZIATORE	DURATA E ANNO DI SVOLGIMENTO
di impresa sociale Soggetto responsabile	cooperative sociali della rete del Consorzio C.S.	nazionale per la formazione continua nelle imprese cooperative	
F.O.C.S. progetto pluriaziendale innovativo per la formazione di coordinatori di servizi sociali territoriali Soggetto partner	Progetto di formazione continua rivolto ai lavoratori delle cooperative socie con ruoli di coordinamento gestito in collaborazione con Irecoop Basilicata in qualità di soggetto responsabile	Fon.coop. – Fondo paritetico interprofessionale nazionale per la formazione continua nelle imprese cooperative	Durata 120 ore Anno 2005
Educatori di servizi per l'infanzia, l'adolescenza e la famiglia	Corso di formazione continua per operatori di servizi per l'infanzia gestito in collaborazione con Irecoop Basilicata in qualità di soggetto responsabile	Regione Basilicata	Durata 130 ore Anno 2004/2005
La qualità nei servizi per la prima infanzia Soggetto partner	Corso di formazione continua per operatori di asilo nido gestito in collaborazione con Irecoop Basilicata in qualità di soggetto responsabile	Regione Basilicata	Durata 70 ore Anno 2004/2005
La riabilitazione psicosociale nei servizi per la salute mentale Soggetto partner	Corso di formazione continua realizzato in 4 edizioni diverse per operatori di strutture psichiatriche in collaborazione con Irecoop Basilicata quale soggetto responsabile	Regione Basilicata	Durata 80 ore Anno 2004/2005
Operatori esperti in attività riabilitative attraverso il giardinaggio e l'orticoltura Soggetto partner	Progetto di specializzazione per disoccupati finalizzato a promuovere la sperimentazione dell'utilizzo delle tecniche di orticoltura e giardinaggio a fini riabilitativi	Regione Basilicata	Durata 700 ore Anno 2004
Attività teatrali con il linguaggio dei segni	Seminario formativo realizzato a Potenza in collaborazione con l'Associazione culturale "La luna al guinzaglio" e l'ENS di Potenza		Anno 2004
Valutatori interni del sistema di gestione Qualità Soggetto responsabile	Corso di formazione realizzato attraverso la Federazione CISQ-CERT, destinato ai Responsabili Qualità delle cooperative socie certificate.	A carico dei partecipanti	Durata 16 ore Anno 2003

TITOLO E RUOLO DI CS	DESCRIZIONE	SOGGETTO FINANZIATORE	DURATA E ANNO DI SVOLGIMENTO
E.C.O. - Esperte di imprese cooperative e organizzazioni non profit Soggetto partner	Progetto realizzato in ATI con Irecoop Basilicata e Università degli Studi della Basilicata finalizzato a qualificare il profilo professionale di donne in possesso di lauree "deboli" - in particolare in discipline umanistiche - e di agevolare il loro inserimento lavorativo all'interno di piccole e medie imprese cooperative e di organizzazioni non profit operanti nei nuovi bacini d'impiego (cultura, ambiente, turismo, servizi alla persona) con ruoli gestionali-manageriali.	Ministero Istruzione Università Ricerca	Durata 1000 ore Anno 2003
Corso di aggiornamento per assistenti domiciliari Soggetto proponente	Corso di aggiornamento per gli operatori dei servizi domiciliari delle cooperative socie realizzato in collaborazione con ISME in qualità di soggetto attuatore	Regione Basilicata	Durata 180 ore Anno 2003
Seminari per operatori domiciliari di servizi per anziani, disabili e minori Soggetto responsabile	Il Consorzio ha organizzato vari seminari per la formazione continua degli operatori dei servizi domiciliari delle cooperative socie nei diversi ambiti di zona in cui ha operato e opera tuttora	A carico del Consorzio nell'ambito delle attività di general contractor	Dal 2003 al 2009
Animatore socio-culturale Potenza Soggetto partner	Corso di formazione superiore per disoccupati finalizzato all'acquisizione della qualifica in collaborazione con ISME in qualità di soggetto responsabile	Regione Basilicata	Durata 600 ore Anno 2002/2003
Animatore socio-culturale Venosa Soggetto partner	Corso di formazione superiore per disoccupati finalizzato all'acquisizione della qualifica in collaborazione con ISME in qualità di soggetto responsabile	Regione Basilicata	Durata 600 ore Anno 2002/2003
Operatori qualificati di servizi all'infanzia e alla famiglia Soggetto partner	Progetto pilota IFTS gestito da Irecoop Basilicata in qualità di ente capofila dell'ATS Demetra costituita con il Consorzio C.S., l'Università degli Studi della Basilicata, l'Istituto Professionale per i Servizi Sociali Isabella Morra di Matera	Regione Basilicata	Durata 1200 ore Anno 2002
Formazione degli addetti alla gestione delle emergenze Soggetto responsabile	Progetto presentato ai sensi del D. Lgs. n. 38/2000 art. 23 lett. b, finalizzato alla prevenzione dei rischi nei luoghi di lavoro in applicazione degli artt. 21 e 22 del D. Lgs. 626/94 e realizzato in due edizioni	INAIL - Direzione Regionale Basilicata	Durata 24 ore Anno 2002
Operatori socio-assistenziali per i servizi domiciliari e tutelari per anziani Soggetto partner	Corso di formazione continua per operatori domiciliari anziani in collaborazione con Irecoop Basilicata quale soggetto responsabile	Regione Basilicata	200 ore 2002

TITOLO E RUOLO DI CS	DESCRIZIONE	SOGGETTO FINANZIATORE	DURATA E ANNO DI SVOLGIMENTO
Formazione per operatori di comunità per la salute mentale Soggetto partner	Corso di formazione continua realizzato in 5 edizioni diverse per operatori di strutture psichiatriche in collaborazione con Irecoop Basilicata quale soggetto responsabile	Regione Basilicata	Durata 150 ore Anno 2002
Educatori per la prima infanzia Soggetto partner	Corso di formazione continua per educatori di asilo nido in collaborazione con ISME quale soggetto responsabile	Regione Basilicata	Durata 150 ore Anno 2002
Formazione "Centro Socio Educativo Diurno"	Formazione e affiancamento agli operatori di un centro socio educativo diurno per minori in situazione di disagio	Iniziativa realizzata nell'ambito di un progetto ex L. 216/91 in convenzione con il Comune di Potenza	Dicembre 2001
Stage formativo esperienziale residenziale	Stage formativo sulle tecniche dell'educazione attiva per l'animazione ludica nei servizi per l'infanzia in collaborazione con l'Associazione Cemea del Mezzogiorno	Iniziativa realizzata nell'ambito dei progetti finanziata dalla legge 285/97	Dal 14 al 20 maggio 2001
Operatori socio-sanitari di servizi per la salute mentale Soggetto partner	Corso di formazione continua per operatori di strutture psichiatriche in collaborazione con Irecoop Basilicata quale soggetto responsabile	Regione Basilicata	Durata 250 ore Anno 2000
Corso base: servizi per la salute mentale Soggetto partner	Corso di formazione continua per operatori di strutture psichiatriche in collaborazione con Irecoop Basilicata quale soggetto responsabile	Regione Basilicata	Durata 150 ore Anno 2000
Addetti ai servizi sociali Soggetto responsabile	Corso di formazione per il conseguimento della qualifica	Regione Basilicata	Durata 600 ore Anno 1997

ATTIVITÀ DI SENSIBILIZZAZIONE, PROMOZIONE E ANIMAZIONE TERRITORIALE

IMPRESA SOCIALE	
LUOGO DATA E TIPOLOGIA	DESCRIZIONE
Potenza 19 novembre 2019	"Fare Comunità - prove tecniche per la costruzione di una rete sociale territoriale" Progetto Network 4 Inclusion
Potenza 31 ottobre 2007 Convegno	"Imprese sociali e sviluppo locale nel futuro possibile" realizzato nell'ambito del progetto Equal Cris.
Potenza 11 settembre 2007 Conferenza	"Quali prospettive per i servizi sociali e di inclusione dopo la L.R. 4/07" -
Potenza 7 maggio 2007 Tavolo di lavoro	"Strumenti per l'elaborazione della Carta dei servizi" realizzato nell'ambito del progetto Equal Cris
Chiaromonte (PZ) 20 aprile 2007 Conferenza	"Vecchie e nuove dipendenze. Quali politiche in Basilicata"
Matera 22 marzo 2007 Conferenza	"L'inserimento lavorativo via all'integrazione sociale"
Matera 20 novembre 2006 Conferenza	"Partnership e sussidiarietà. Nuovi strumenti per la collaborazione tra pubblica amministrazione e non profit"
Potenza 6 marzo 2006 Convegno	"Impresa sociale e sviluppo territoriale" realizzato nell'ambito del progetto Equal Cris
Acireale (C.t.) 4 giugno 2005 seminario formativo	"Reti locali e servizi alla persona" realizzato nell'ambito del progetto "Tutti a casa" in collaborazione con il consorzio Il Nodo (C.t.)
Potenza 21-22 novembre 2003 Giornate di studio	"Welfare, innovazione sociale e sviluppo. A mezzogiorno che ora è? -Il tempo della cooperazione sociale" In collaborazione con Confcooperative di Basilicata, ISME e Irecoop Basilicata.
AREA INFANZIA	
LUOGO DATA E TIPOLOGIA	DESCRIZIONE
13 luglio- 6 agosto 2021	Festa del gioco di strada - terza edizione Progetto Un, due, tre ... stelle!

8 luglio- 6 agosto 2020	Festa del gioco di strada - seconda edizione Progetto Un, due, tre ... stelle!
8-11 giugno 2019	Festa del gioco di strada – prima edizione Progetto Un, due, tre ... stelle!
15 giugno 2015	“Aiutami a fare da solo” – Seminario per genitori di bambini da zero a tre anni
Potenza 27 maggio 2010 Convegno	“Le competenze Matematiche - scientifiche come risposta all'emergenza educativa scolastica e sociale. Il senso di una esperienza”
Potenza 25 maggio 2010 Incontro Pubblico	“Le disabilità invisibili discalculia, dislessia, disgrazia, disortografia”
Potenza 21 maggio 2010 Convegno	“Apprendimento e Emozioni”
Potenza 20 novembre 2008 Seminario	“Anni Vitali” Incontro e riflessione sulla qualità dei servizi per la prima infanzia, organizzato a Potenza in occasione della giornata mondiale dell'infanzia
Potenza 17 marzo 2008 Presentazione progetto	“Non solo Pitagora” Prevenire e contrastare il fenomeno della dell'insuccesso scolastico nelle materie scientifiche.
Potenza agosto 2007/agosto 2008 Manifestazione	“Festival internazionale di arte di strada – Artisti in strada” in collaborazione con l'Assessorato alle Politiche Sociali
Palazzo S. Gervasio (Pz) 26 aprile 2007 Seminario	“Cittadini crescono. L'infanzia nella rete integrata dei servizi di cittadinanza sociale”
Oria (Br) 11 marzo 2005 Seminario formativo	“Il cambiamento e la trasformazione nei percorsi di accoglienza per l'infanzia e l'adolescenza” in collaborazione con il Consorzio Nuvola (Br) nell'ambito del progetto “Tutti a casa”
Salerno 27 maggio 2005 Seminario formativo	“Deistituzionalizzazione: realtà e prospettive” realizzato nell'ambito del progetto “Tutti a casa” in collaborazione con il consorzio La Rada (Sa)
Roma 23-24 giugno 2005 Seminario formativo	“Costruiamo fiducia. Proposte per educare alla comunità” realizzato nell'ambito del progetto “Tutti a casa”
Acerenza (Pz) 2 luglio 2005 Seminario formativo	“La famiglia: risorsa per la comunità” realizzato nell'ambito del progetto “Tutti a casa” dal Consorzio C.S.
Lecce 30 settembre 2005 Seminario formativo	“Abuso e Maltrattamenti. Quali strategie?” realizzato nell'ambito del progetto “Tutti a casa” in collaborazione con il consorzio Emmanuele (Le)
Palazzo S. Gervasio (Pz) 24 maggio 2004 Convegno	“La famiglia e il territorio – I servizi all'infanzia nell'Alto Bradano”

Barile (Pz) 5 luglio 2003 Convegno	"Bisogna essere tanto grandi ... per prendere sul serio le cose dei piccoli"
Potenza 7 giugno 2003 Spettacolo teatrale	"Ambarabà: creazione del mondo a quattro voci" In collaborazione con l'Associazione culturale "La luna al guinzaglio"
Latronico (Pz) 1 febbraio 2003 Convegno	"Per un patto educativo territoriale"
Matera 14 e 23 novembre 2002 Seminario tematico di studio	"Nuovi sistemi di Welfare per l'infanzia e la famiglia"
Calvello (Pz) 14 settembre 2002 Convegno	"Per fare l'albero ci vuole il seme"
Potenza 17 maggio 2002 Convegno	"Economia sociale e nuove dimensioni dello sviluppo" nell'ambito 8° Trend Expo Salone dell'orientamento, della formazione e del lavoro
Tramutola (Pz) 13 aprile 2002 Convegno	"L'esperienza insegna"
Venosa (Pz) 10-16 dicembre 2000 Manifestazione	"Il miglior modo di essere bambini è ... farlo" Settimana dedicata ai bambini, alle bambine e alla famiglia,
Venosa (Pz) 4 marzo 2000 Convegno	"Il Progetto Demetra per l'innovazione nei servizi all'infanzia in Basilicata"
AREA ANZIANI	
LUOGO DATA E TIPOLOGIA	DESCRIZIONE
Tramutola (Pz) 13 ottobre 2007 Animazione territoriale	"1° festa del nonno"
Tramutola (Pz) 22 gennaio 2005 Seminario	"Sopra tutto le persone - I servizi sociali per gli anziani nell'Alto Agri"
Lavello (Pz) 18 dicembre 2004 Seminario	"Sopra tutto le persone - I servizi sociali per gli anziani nell'Alto Bradano"
Spinoso (PZ) 24 giugno 2000 Convegno	"L'età culturale - Gli anziani agenti di sviluppo della comunità"
Venosa (Pz) 27, 28 gennaio 2000 Convegno	"Gli anziani protagonisti dell'innovazione" In collaborazione con la regione Basilicata e il comune di Venosa

AREA DISABILITÀ	
LUOGO DATA E TIPOLOGIA	DESCRIZIONE
Venosa 24 maggio 2007 Conferenza	“La rete integrata dei servizi di cittadinanza sociale. Il centro diurno per le persone disabili”
Cancellara (Pz) 5 marzo 2005 Seminario	“Sopra tutto le persone. I servizi sociali per l’handicap nell’area Basento”
Montemilone(Pz) 5 febbraio 2005 Seminario	“Sopra tutto le persone. I servizi sociali per l’handicap nell’Alto Bradano. Prima, dopo e oltre”
Potenza 18 giugno 2004 Seminario	“Adolescenza e sessualità”
Potenza 13 giugno 2007 Convegno	“Innovazione nei servizi per la disabilità” realizzato nell’ambito del progetto Equal Cris
Potenza 11 giugno 2004 Seminario	“Dalla coppia alla triade familiare”
Tito Scalo (PZ) 25 – 28 marzo 2004 Evento pubblico	Progetto “Itinera” Seminari tematici sulla disabilità,
Potenza 5 febbraio 2000 Convegno	“ <i>DIVERSAMENTE</i> - L’handicap nel lavoro per un lavoro senza handicap”
AREA SALUTE MENTALE	
LUOGO DATA E TIPOLOGIA	DESCRIZIONE
Potenza 17 settembre 2014 Seminario aperto	Progetto riabilitativo e lavoro d’equipe
Potenza 16 aprile 2007 Conferenza	“I servizi per la salute mentale in Basilicata. Quali prospettive?”
Potenza 13 febbraio 2007 Convegno	“Strategie e servizi per la salute mentale” realizzato nell’ambito del progetto Equal Cris
Potenza 12, 13, 14 giugno 2003 Convegno	“La riabilitazione psicosociale – Esperienze a confronto” in collaborazione con il Dipartimento Salute Mentale della ASL n. 2.

STUDI, RICERCHE E CONSULENZA

“Caratteristiche generali ed aspetti economici della cooperazione sociale in Basilicata”

Ricerca realizzata nell’ambito del Progetto Equal “Cris” – 2007

Potenza ottobre 2023

